



JOURNÉES

EUROPEENNES

DE L'ARCHÉOLOGIE

DU MEDITERRANEE

2023

du 13 au 16 juin

2023

Programme jeune public

Gratuit

[culture.marseille.fr](http://culture.marseille.fr)

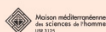

VILLE DE  
MARSEILLE



en collaboration avec



avec le soutien de



en partenariat avec



# VISITE COMMENTÉE

## Exposition Trésors coupables, pillages archéologiques en France et dans le bassin méditerranéen

### PRÉSENTATION DE L'ACTIVITÉ

Cette exposition ambitionne de sensibiliser le public le plus large et notamment le public scolaire quant à l'ampleur du phénomène du pillage archéologique et du trafic des biens culturels. Elle permet de comprendre que ces recherches et commerces illégaux d'objets extraits du sol et sous les eaux se font au détriment de la connaissance et du partage de notre patrimoine commun.

### INTERVENANTS

Odile Tertrais, guide conférencière, Musée d'Histoire de Marseille et/ou Frédéric Deveve, archéologue et chercheur à l'Inrap

### PUBLIC

De 9 ans à 18 ans (centres de loisirs et centres sociaux) / Classes du CM1 à la Terminale

### DATES ET HORAIRES

Mardi 13/06 de 9h30 à 11h  
Mercredi 14/06 de 9h30 à 11h  
Jeudi 15/06 de 9h30 à 11h  
Vendredi 16/06, de 9h30 à 11h et de 14h à 15h30

### SUR INSCRIPTION

Inscription obligatoire à [musee-histoire@marseille.fr](mailto:musee-histoire@marseille.fr) / 04 91 55 36 00

### NOM DU SITE / ADRESSE

Musée d'Histoire de Marseille -  
Accueil billetterie  
2, rue Henri Barbusse - 13001 Marseille  
Métro 1 Vieux-Port ou Colbert /  
Métro 2 Noailles  
Tramway 2 et 3 Belsunce-Alcazar.  
Bus 35, 49, 55  
Parking Centre-Bourse  
Accès handicapés



# RESTITUTION DE PROJET EAC

## KinéKino : Arriver à bon port - Tempêtes, naufrages, Hommes et cargaisons

### PRÉSENTATION DE L'ACTIVITÉ

Étape du Parcours d'Éducation Artistique et Culturel des élèves de CM1 de l'école Maurice Korsec. Présentation du projet et du film d'atelier vidéo « KinéKino-Marseille, Archéomovie », restitution par les élèves de quelques moments forts de leurs parcours et des liens qu'ils ont tissé avec l'archéologie grâce aux intervenants du Musée d'Archéologie Méditerranéenne, du pôle archéologie du Musée d'Histoire de Marseille, du Cabinet des Monnaies et Médailles de Marseille, de l'INRAP, du DRASSM et du Musée Départemental de l'Arles Antique.

Le public participera à un petit jeu sous forme d'un quiz, la première équipe qui arrivera « à bon port » remportera un trésor.

### INTERVENANTS

Les élèves de CM1 de l'école Maurice Korsec, en partenariat avec le Musée d'Archéologie Méditerranéenne, l'INRAP, le Musée d'Histoire de Marseille, le Cabinet des Monnaies et Médailles de Marseille, le DRASSM, le Musée Départemental de l'Arles Antique, Cinémémoire, Chanouga.

### PUBLIC

De 9 à 11 ans / Classes du CM1 à la 6<sup>e</sup>

### DATES ET HORAIRES

Jeudi 15/06 à 9h30

### SUR INSCRIPTION

Inscription obligatoire à  
[musee-histoire@marseille.fr](mailto:musee-histoire@marseille.fr) / 04 91 55 36 00

### NOM DU SITE / ADRESSE

Musée d'Histoire de Marseille -  
Accueil billetterie  
2, rue Henri Barbusse - 13001 Marseille  
Métro 1 Vieux-Port ou Colbert /  
Métro 2 Noailles  
Tramway 2 et 3 Belsunce-Alcazar.  
Bus 35, 49, 55  
Parking Centre-Bourse  
Accès handicapés



# VISITE ANIMÉE

## À la découverte de l'Antiquité ! Dessine ton amphore

### PRÉSENTATION DE L'ACTIVITÉ

Après avoir abordé la fabrication et la fonction de ces conteneurs antiques, les élèves dessinent leur amphore à la sanguine ou à l'aide d'un morceau de fusain.

La classe est divisée en deux groupes : visite/atelier.

*Cette visite/animation se fait dans les salles permanentes du musée.*

### INTERVENANTS

Rachel Cholet, médiatrice au Musée d'Histoire de Marseille

### PUBLIC

De 7 à 12 ans (centres de loisirs et centres sociaux) /Classes du CE2 à la 5<sup>e</sup>

### DATES ET HORAIRES

Mardi 13/06 de 14h à 16h

Mercredi 14/06 de 9h30 à 11h30

Judi 15/06 de 9h30 à 11h30

Vendredi 16/06, de 9h30 à 11h30 et de 14h à 16h

### SUR INSCRIPTION

Inscription obligatoire à

[musee-histoire@marseille.fr](mailto:musee-histoire@marseille.fr) / 04 91 55 36 00

### NOM DU SITE / ADRESSE

Musée d'Histoire de Marseille -

Accueil billetterie

2, rue Henri Barbusse - 13001 Marseille

Métro 1 Vieux-Port ou Colbert /

Métro 2 Noailles

Tramway 2 et 3 Belsunce-Alcazar.

Bus 35, 49, 55

Parking Centre-Bourse

Accès handicapés

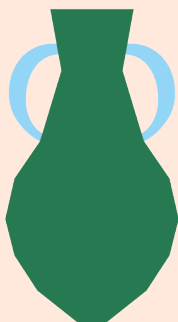

# VISITE EN ATELIER

## Le bol gaulois

### PRÉSENTATION DE L'ACTIVITÉ

La visite comprend une présentation du mode de vie des populations gauloises à la périphérie de la cité antique de Massalia.

L'atelier permet une initiation à la technique du colombin en argile. Chaque élève fabrique un petit bol ou une petite coupe à la façon des populations de cette époque. L'animatrice céramiste s'attarde sur les différentes tonalités que l'on peut obtenir en fonction de l'argile utilisée (sa provenance, sa formule chimique etc.) .

La classe est divisée en deux groupes : visite/atelier.

### INTERVENANTS

Rachel Cholet, céramiste et Odile Tertrais, guide-conférencière, Musée d'Histoire de Marseille

### PUBLIC

De 7 à 14 ans (centres de loisirs et centres sociaux) / Classes du CE2 à la 4<sup>e</sup>

### DATES ET HORAIRES

Mardi 13/06 de 9h30 à 11h30

Mercredi 14/06 de 14h à 16h

Jeudi 15/06 de 14h à 16h

### SUR INSCRIPTION

Inscription obligatoire à  
[musee-histoire@marseille.fr](mailto:musee-histoire@marseille.fr) / 04 91 55 36 00

### NOM DU SITE / ADRESSE

Musée d'Histoire de Marseille -  
Accueil billetterie  
2, rue Henri Barbusse - 13001 Marseille  
Métro 1 Vieux-Port ou Colbert /  
Métro 2 Noailles  
Tramway 2 et 3 Belsunce-Alcazar.  
Bus 35, 49, 55  
Parking Centre-Bourse  
Accès handicapés



# ATELIER PÉDAGOGIQUE ET VISITE

## Le site du Port antique en couleurs

### PRÉSENTATION DE L'ACTIVITÉ

Et si toutes ces vieilles pierres parlaient ? Si elles racontaient des histoires anciennes et décrivaient la ville antique de Massalia, elles pourraient conter la vie de ceux qui étaient là avant nous. En arpentant les vestiges du port antique de Marseille, les élèves découvrent l'histoire de Massalia et les traces de son architecture à l'aide d'un livret -jeu. Celui-ci les guidera, de questions en réponses à imaginer l'entrée de la cité antique avant de la colorier de couleurs à l'aquarelle !

### INTERVENANTS

Luc Glardon, médiateur au Musée d'Histoire de Marseille

### PUBLIC

De 9 à 18 ans / Classes du CM1 à la Terminale

### DATES ET HORAIRES

Mardi 13/06 de 9h30 à 11h30  
Jeudi 15/06 de 9h30 à 11h30

### SUR INSCRIPTION

Inscription obligatoire à  
[musee-histoire@marseille.fr](mailto:musee-histoire@marseille.fr) / 04 91 55 36 00

### NOM DU SITE / ADRESSE

Musée d'Histoire de Marseille -  
Accueil billetterie  
2, rue Henri Barbusse - 13001 Marseille  
Métro 1 Vieux-Port ou Colbert /  
Métro 2 Noailles  
Tramway 2 et 3 Belsunce-Alcazar.  
Bus 35, 49, 55  
Parking Centre-Bourse  
Accès handicapés





# VISITE-ENQUÊTE

## À table !

### PRÉSENTATION DE L'ACTIVITÉ

A partir d'images de vaisselle et d'aliments contemporains cherchons dans les vitrines de musées leurs équivalents préhistoriques et antiques !

### INTERVENANTS

Luc Glardon, médiateur au Musée d'Histoire de Marseille

### PUBLIC

De 7 à 11 ans / Classes du CE1 à la 6<sup>e</sup>

### DATES ET HORAIRES

Mardi 13/06 de 14h à 15h30

Jeudi 15/06 de 14h à 15h30

### SUR INSCRIPTION

Inscription obligatoire à  
[musee-histoire@marseille.fr](mailto:musee-histoire@marseille.fr) / 04 91 55 36 00

### NOM DU SITE / ADRESSE

Musée d'Histoire de Marseille -  
Accueil billetterie  
2, rue Henri Barbusse - 13001 Marseille  
Métro 1 Vieux-Port ou Colbert /  
Métro 2 Noailles  
Tramway 2 et 3 Belsunce-Alcazar.  
Bus 35, 49, 55  
Parking Centre-Bourse  
Accès handicapés

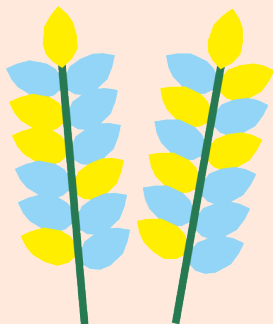

# VISITE GUIDÉE

## Atelier « Espèces de Primates »

### PRÉSENTATION DE L'ACTIVITÉ

Découvrir les origines de l'espèce humaine au travers de l'observation et de l'identification de crânes d'hominidés grâce la réalisation de mesures. Reconnaître et observer, avec un livret pédagogique les primates naturalisés, leurs squelettes, des fossiles et objets préhistoriques exposés au Muséum.

### INTERVENANTS

Les médiatrices du Muséum d'Histoire Naturelle de Marseille

### PUBLIC

De 9 à 15 ans / Classes de CM1 à la 3<sup>e</sup>

### DATES ET HORAIRES

Mardi 13/06, de 9h30 à 11h et de 14h à 15h30

Jeudi 15/06, de 9h30 à 11h et de 14h à 15h30

Vendredi 16/06, de 9h30 à 11h et de 14h à 15h30

### SUR INSCRIPTION

Inscription obligatoire au 04 91 14 59 55

### NOM DU SITE / ADRESSE

Muséum d'histoire naturelle de Marseille  
Palais Longchamp (aile droite)  
13004 Marseille  
Métro L1, station Cinq Avenues/Longchamp  
Tramway T2, arrêt Longchamp  
Bus n°81 - Arrêt Métro Cinq Avenue  
Parking Vallier

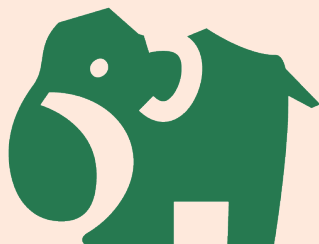



# VISITE GUIDÉE

## Fours à chaux du Vallon des Tuves

### PRÉSENTATION DE L'ACTIVITÉ

Présentation de roches calcaires, et explication sur le fonctionnement des fours à chaux

### INTERVENANTS

Hôtel du Nord et le CIQ des Trois Vallons

### PUBLIC

De 8 à 11 ans / Classes de CE2 au CM2

### DATES ET HORAIRES

Mardi 13/06 : visites à 10h, 10h30, 11h

Vendredi 16/06 : visites à 10h, 10h30, 11h

*Durée : une demi-heure*

### SUR INSCRIPTION

CIQ : 06 61 05 99 73

Hôtel du Nord : 06 52 98 42 48

### NOM DU SITE / ADRESSE

Four à chaux du Vallon des Tuves  
Rendez-vous devant la Maison Pour Tous  
Centre Social Vallon des Tuves - Savine  
23 Bd de la Savine  
13015 Marseille

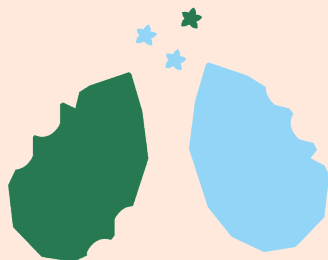

# ATELIERS PÉDAGOGIQUES

## Les animaux se cachent dans les cryptes ! À la recherche des fresques et gravures

### PRÉSENTATION DE L'ACTIVITÉ

Ateliers d'1h30 comprenant 30 minutes de découverte du bestiaire médiéval sculpté, gravé ou peint dans les cryptes de l'Abbaye de St Victor de Marseille, et 1h d'atelier autour de la reproduction d'un élément du bestiaire médiéval à base de pigments naturels.

### INTERVENANTS

L'Association Les Amis de St Victor  
(Annabelle Ibghi)

### PUBLIC

De 8 à 17 ans / Classes du CE2 à la Terminale

### DATES ET HORAIRES

Mardi 13/06, de 10h à 11h30 et de 14h à 15h30  
Jeudi 15/06, de 10h à 11h30 et de 14h à 15h30  
Vendredi 16/06, de 10h à 11h30 et de 14h à 15h30

### SUR INSCRIPTION

Inscription obligatoire au 06 17 02 93 75 ou  
[annabelleibghi@amisdesaintvictor.com](mailto:annabelleibghi@amisdesaintvictor.com)

### NOM DU SITE / ADRESSE

Abbaye St Victor - entrée des cryptes  
Place St Victor  
13007 Marseille  
Bus n°54,55,60,61,80,81 (Arrêt Saint-Victor)  
/ Métro Vieux-port (13 minutes à pied)

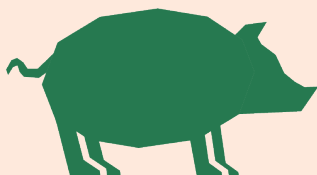

# VISITE ANIMÉE

## Visite découverte de la Citadelle de Marseille : la pierre dans tous ses états !

### PRÉSENTATION DE L'ACTIVITÉ

Une visite participative pour découvrir l'histoire de ce patrimoine historique exceptionnel sous forme d'un parcours ludique où les jeunes sont invités à repérer les traces du passé dans la pierre et son usage dans la construction.

Situé au cœur de la ville et surplombant le port de Marseille, le Fort Saint Nicolas/ Entrecasteaux est un symbole inscrit dans le paysage. Le site porte dans son architecture les traces de l'histoire de Marseille : depuis sa construction sur ordre de Louis XIV à sa restauration dans les règles de l'art par l'association ACTA VISTA, la Citadelle de Marseille devient aujourd'hui un véritable lieu de vie et de création avec et pour toutes et tous.

### INTERVENANTS

La Citadelle de Marseille en partenariat avec Acta Vista

### PUBLIC

De 8 à 18 ans (centres de loisirs et centres sociaux) / Classes du CE2 à la Terminale

### DATES ET HORAIRES

Mardi 13/06 à 9h30, 11h et 14h  
Mercredi 14/06 à 9h30, 11h et 14h  
Jeudi 15/06 à 9h30, 11h et 14h  
Vendredi 16/06 à 9h30, 11h et 14h

### SUR INSCRIPTION

<https://my.weezevent.com/journees-europeennes-de-larcheologie-2023-a-la-citadelle-de-marseille>

### NOM DU SITE / ADRESSE

Fort Saint-Nicolas  
1 boulevard Charles Livon  
13007 Marseille.

L'accès au Fort se situe en haut des escaliers de la Montée du Souvenir Français au pied de la Rampe Saint-Maurice.

Bus 82/82S et 83 arrêt Fort Saint-Nicolas

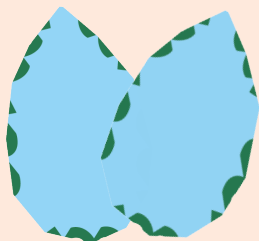

# ATELIERS ET ANIMATIONS PÉDAGOGIQUES

## Saint-Marcel : les portes du temps

### PRÉSENTATION DE L'ACTIVITÉ

Valorisation du site archéologique du Baou de Saint-Marcel.

Manifestation culturelle et éducative. Les enfants seront accueillis par des professionnels et des bénévoles passionnés d'histoire et de patrimoine.

Par petits groupes des visites guidées seront organisées ainsi que des ateliers parmi lesquels : poterie, peintures rupestres, mini fouille, tissage, herboristerie, outillage, bijoux, cuir ... retraçant l'histoire du site.

### INTERVENANTS

L'Association Les Amis de St Victor (Annabelle Ibgli)

### PUBLIC

De 7 à 17 ans / Classes du CE1 à la Terminale

### DATES ET HORAIRES

Vendredi 16/06 de 9h à 16h30

### SUR INSCRIPTION

Inscription obligatoire au 07 60 61 53 90

### NOM DU SITE / ADRESSE

BAOU de Saint-Marcel  
94 Traverse de la Martine  
13011 Marseille  
Bus 91 et ou Bus 10 Coté Caillols  
Bus 50 - 15s - et le 4 Coté valentine (Lidl)

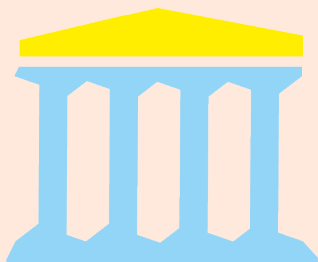

# VISITE ET ATELIER

## Ateliers graffiti

### PRÉSENTATION DE L'ACTIVITÉ

Visite de la nouvelle exposition « Des graffiti et des marins » suivie d'un atelier de reproductions de graffiti sur des cartes à gratter.

### INTERVENANTS

Musée d'Archéologie de Marseille

### PUBLIC

De 7 à 10 ans / Classes du CE1 au CM2

### DATES ET HORAIRES

Vendredi 16/06, de 10h à 12h  
et de 14h à 16h

### SUR INSCRIPTION

Classes ayant participé au projet

### NOM DU SITE / ADRESSE

Atelier pédagogique du MAM  
Centre de la Vieille Charité  
2, rue de la Charité - 13002 Marseille



## Être potier à Pompéi en 79 AP. J.-C.

### PRÉSENTATION DE L'ACTIVITÉ

#### **Volet 1 - Visite-découverte immersive (casque de réalité virtuelle)**

La 3D pour restituer et révéler les secrets d'un atelier de céramique dans l'Antiquité.

#### **Volet 2 - Expérimenter, pratiquer pour mieux comprendre**

Un atelier pratique pour se mettre dans la peau d'un potier antique et s'initier à sa pratique. Repars avec ton bol, confectionné par tes soins !

### INTERVENANTS

Centre Camille Jullian CCJ (AMU / CNRS),  
MMSH

Animé par : Laetitia Cavassa, Frédérique  
ortega, Fabrice Paul

### PUBLIC

Du CM1 à la Terminale

### DATES ET HORAIRES

Vendredi 16/06

Séances à 9h30, 10h30, 14h, 15h

2 ateliers de 30 minutes

### SUR INSCRIPTION

1 classe divisée en 2 groupes

Inscription obligatoire au 04 91 55 36 00

ou [musee-histoire@marseille.fr](mailto:musee-histoire@marseille.fr)

### NOM DU SITE / ADRESSE

Musée d'Histoire de Marseille -

Accueil billetterie

2, rue Henri Barbusse - 13001 Marseille

Métro 1 Vieux-Port ou Colbert /

Métro 2 Noailles

Tramway 2 et 3 Belsunce-Alcazar.

Bus 35, 49, 55

Parking Centre-Bourse

Accès handicapés

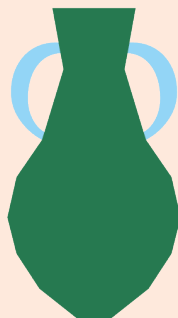

# Pourquoi et comment étudier l'architecture antique ?

## PRÉSENTATION DE L'ACTIVITÉ

### -Volet 1 : Dessine un chapiteau de colonne !

Au cœur des collection d'Antiquité du Musée d'Histoire, le jeune public est initié au dessin de bloc d'architecture et de restitution de colonne.

### -Volet 2 : Dessine un site archéologique !

Dans le magnifique site du port antique ou Jardin des vestiges, le jeune public est initié au dessin de site archéologique, d'architecture et au dessin de restitution de site.

## INTERVENANTS

Institut de recherche sur l'Architecture Antique (IRAA, AMU-CNRS-Min. de la culture)  
Animé par Soline Delcros et Sandrine Borel-Dubour, ingénieures de recherche en architecture.

## PUBLIC

Du CP à la Terminale

## DATES ET HORAIRES

Vendredi 16/06

Séances à 9h30, 10h30, 14h, 15h

2 ateliers de 30 minutes

## SUR INSCRIPTION

1 classe divisée en 2 groupes

Inscription obligatoire au 04 91 55 36 00

ou [musee-histoire@marseille.fr](mailto:musee-histoire@marseille.fr)

## NOM DU SITE / ADRESSE

Musée d'Histoire de Marseille -

Accueil billetterie

2, rue Henri Barbusse - 13001 Marseille

Métro 1 Vieux-Port ou Colbert /

Métro 2 Noailles

Tramway 2 et 3 Belsunce-Alcazar.

Bus 35, 49, 55

Parking Centre-Bourse

Accès handicapés

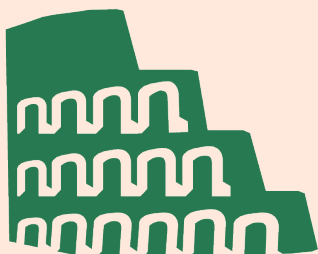

# Modes de vie à la Préhistoire

## PRÉSENTATION DE L'ACTIVITÉ

### 1 - Alimentation à la Préhistoire : quels enseignements pour le présent et l'avenir ?

Les recherches en archéologie préhistorique et en anthropologie biologique permettent de retracer et étudier les modes d'alimentation du passé. Ces découvertes, qui nous éclairent sur l'évolution des modes de vie, contribuent à appréhender la question de l'alimentation, cruciale pour le présent et l'avenir des populations humaines.

### 2 - Animaux et environnement : remets les animaux à leur place !

A l'heure des débats sur le changement climatique, un atelier essentiel pour en appréhender les enjeux.

Un paysage à trous pour comprendre l'importance de la relation entre animaux et environnement à la Préhistoire (périodes glaciaire et tempérée) et au Moyen Âge. Sauras-tu replacer les animaux dans le bon climat ? La bonne époque ? Le bon environnement paysager ? Cet atelier ludique propose à la fois une initiation à l'étude de la faune préhistorique et une appréhension des enjeux climatiques sur le temps long.

## INTERVENANTS

Par l'équipe du LAMPEA (AMU / CNRS, Ministère de la culture), MMSH. Atelier animé par : Gwenaëlle Goude, Chargée de recherche CNRS, spécialiste de la Paléo-alimentation

## PUBLIC

Du CM1 à la Terminale

## DATES ET HORAIRES

Vendredi 16/06  
Séances à 10h, 11h, 14h et 15h  
2 ateliers de 30 minutes

## SUR INSCRIPTION

1 classe divisée en 2 groupes  
Inscription obligatoire :  
Cosquer Méditerranée - Ligne directe  
réservations : 04 91 35 79 86  
(standard : 04 91 31 23 12)

## NOM DU SITE / ADRESSE

Cosquer Méditerranée -  
(Entrée ateliers JEA)  
Promenade Robert Laffont, Esp. J4, 13002  
Marseille



Dates	Horaires	Activités/Ateliers Pédagogiques	Niveaux	Intervenants
Mardi 13 juin	9h30	La pierre dans tous ses états !	Du CE2 à la Terminale	ACTA VISTA
	9h30 -11h	Exposition Trésors coupables, pillages archéologiques en France et dans le bassin méditerranéen	Du CM1 à la Terminale	Musée d'Histoire de Marseille / INRAP
		Atelier « Espèces de Primates »	Du CM1 à la 3e	Muséum d'histoire naturelle de Marseille
	9h30-11h30	Le bol gaulois	Du CE2 à la 4e	Musée d'Histoire de Marseille
		Le site du Port antique en couleurs	Du CM1 à la Terminale	Musée d'Histoire de Marseille
	10h-11h30	Les animaux se cachent dans les cryptes ! A la recherche des fresques et gravures	Du CE2 à la Terminale	Association les Amis de St Victor
	10h, 10h30 et 11h	Fours à chaux du Vallon des Tuves	Du CE2 au CM2	Hôtel du Nord / CIQ des Trois Vallons
	11h	La pierre dans tous ses états !	Du CE2 à la Terminale	ACTA VISTA
	14h	La pierre dans tous ses états !	Du CE2 à la Terminale	ACTA VISTA
	14h-15h30	Atelier « Espèces de Primates »	Du CM1 à la 3e	Muséum d'histoire naturelle de Marseille
A table !		Du CE1 à la 6e	Musée d'Histoire de Marseille	
Les animaux se cachent dans les cryptes ! A la recherche des fresques et gravures		Du CE2 à la Terminale	Association les Amis de St Victor	

Dates	Horaires	Activités/Ateliers Pédagogiques	Niveaux	Intervenants
<b>Mardi 13 juin</b>	14h-16h	Dessine ton amphore	Du CE2 à la 5e	Musée d'Histoire de Marseille
<b>Mercredi 14 juin</b>	9h30 -11h	Exposition Trésor coupables, pillages archéologiques en France et dans le bassin	Du CM1 à la Terminale	Musée d'Histoire de Marseille / INRAP
	9h30	La pierre dans tous ses états ! à la 5e	Du CE2 au lycée	ACTA VISTA
	9h30-11h30	Dessine ton amphore	Du CE2 à la 5e	Musée d'Histoire de Marseille
	11h	La pierre dans tous ses états !	Du CE2 à la Terminale	ACTA VISTA
	14h	La pierre dans tous ses états !	Du CE2 à la Terminale	ACTA VISTA
	14h-16h	Le bol gaulois	Du CE2 à la 4e	Musée d'Histoire de Marseille
<b>Judi 15 juin</b>	9h30 -11h	Exposition Trésors coupables, pillages archéologiques en France et dans le bassin méditerranéen	Du CM1 à la Terminale	Musée d'Histoire de Marseille / INRAP
		Atelier « Espèces de Primates »	Du CM1 à la 3e	Muséum d'histoire naturelle de Marseille
	9h30	KinéKino : « Arriver à bon port - Tempêtes, naufrages, Hommes et cargaisons »	Du CM1 à la 6e	Musée d'Histoire de Marseille / Musée d'Archéologie de Marseille/ INRAP
		La pierre dans tous ses états !	Du CE2 à la Terminale	ACTA VISTA
	9h30-11h30	Dessine ton amphore	Du CE2 à la 5e	Musée d'Histoire de Marseille
		Le site du Port antique en couleurs	Du CM1 à la Terminale	Musée d'Histoire de Marseille

Dates	Horaires	Activités/Ateliers Pédagogiques	Niveaux	Intervenants
<b>Judi 15 juin</b>	10h-11h30	Les animaux se cachent dans les cryptes ! à la recherche des fresques et gravures	Du CE2 à la Terminale	Association les Amis de St Victor
	11h	La pierre dans tous ses états !	Du CE2 à la Terminale	ACTA VISTA
	14h	La pierre dans tous ses états !	Du CE2 à la Terminale	ACTA VISTA
	14h-15h30	Atelier « Espèces de Primates »	Du CM1 à la 3e	Muséum d'histoire naturelle de Marseille
		A table !	Du CE1 à la 6e	Musée d'Histoire de Marseille
		Les animaux se cachent dans les cryptes ! A la recherche des fresques et gravures	Du CE2 à la Terminale	Association les Amis de St Victor
14h-16h	Le bol gaulois	Du CE2 à la 4e	Musée d'Histoire de Marseille	
<b>Vendredi 16 juin</b>	9h à 16h30	Saint Marcel les Portes du Temps	Du CE1 à la Terminale	Association les amis du vieux St Marcel
	9h30 - 11h	Exposition Trésors coupables, pillages archéologiques en France et dans le bassin méditerranéen	Du CM1 à la Terminale	Musée d'Histoire de Marseille / INRAP
		Atelier « Espèces de Primates »	Du CM1 à la 3e	Muséum d'histoire naturelle de Marseille
	9h30-11h30	Dessine ton amphore	Du CE2 à la 5e	Musée d'Histoire de Marseille
	9h30	La pierre dans tous ses états !	Du CE2 à la Terminale	ACTA VISTA
		Atelier : être potier à Pompéi en 79 ap. J.C. (2 ateliers)	Du CM1 à la Terminale	CCJ / MMSH

Dates	Horaires	Activités/Ateliers Pédagogiques	Niveaux	Intervenants
<b>Vendredi 16 juin</b>	9h30	Pourquoi et comment étudier l'architecture antique ?	Du CP à la Terminale	IRAA / MMSH
	10h -12h	Atelier graffiti	Du CE1 au CM2	Musée d'Archéologie de Marseille
	10h-11h30	Les animaux se cachent dans les cryptes ! A la recherche des fresques et gravures	Du CE2 à la Terminale	Association les Amis de St Victor
	10h, 10h30 et 11h	Fours à chaux du Vallon des Tuves	Du CE2 au CM2	Hôtel du Nord/ CIQ des Trois Vallons
	10h	Modes de vie à la Préhistoire (Alimentation ; Faune, climat, environnement)	Du CM1 à la Terminale	LAMPEA / MMSH
	10h30	Pourquoi et comment étudier l'architecture antique ?	Du CP à la Terminale	IRAA / MMSH (lieu : MHM)
		Atelier : être potier à Pompéi en 79 ap. J.C.	Du CM1 à la Terminale	CCJ / MMSH
	11h	La pierre dans tous ses états !	Du CE2 à la Terminale	ACTA VISTA
		Modes de vie à la Préhistoire (Alimentation ; Faune, climat, environnement)	Du CM1 à la Terminale	LAMPEA / MMSH
	14h-15h30	Exposition Trésors coupables, pillages archéologiques en France et dans le bassin méditerranéen	Du CM1 à la Terminale	Musée d'Histoire de Marseille / INRAP
Les animaux se cachent dans les cryptes ! A la recherche des fresques et gravures		Du CE2 à la Terminale	Association les Amis de St Victor	

Dates	Horaires	Activités/Ateliers Pédagogiques	Niveaux	Intervenants
<b>Vendredi 16 juin</b>	14h-15h30	Atelier « Espèces de Primates »	Du CM1 à la 3e	Muséum d'histoire naturelle de Marseille
	14h -16h	Atelier graffiti	Du CE1 au CM2	Musée d'Archéologie de Marseille
	14h	Modes de vie à la Préhistoire (Alimentation ; Faune, climat, environnement)	Du CM1 à la Terminale	LAMPEA / MMSH
		La pierre dans tous ses états !	Du CE2 à la Terminale	ACTA VISTA
		Atelier : être potier à Pompéi en 79 ap. J.C	Du CM1 à la Terminale	CCJ / MMSH
		Pourquoi et comment étudier l'architecture antique ?	Du CP à la Terminale	IRAA / MMSH
	14h-16h	Dessine ton amphore	Du CE2 à la 5e	Musée d'Histoire de Marseille
	15h	Pourquoi et comment étudier l'architecture antique ?	Du CP à la Terminale	IRAA / MMSH (lieu : MHM)
		Atelier : être potier à Pompéi en 79 ap. J.C.	Du CM1 à la Terminale	CCJ / MMSH
		Modes de vie à la Préhistoire (2 ateliers)	Du CM1 à la Terminale	LAMPEA / MMSH

JOURNÉES  
EURO  
PÉENNES  
D'ARCHÉO  
LOGIE

The title is presented in a stylized, blocky font across six horizontal bands. Each band contains a portion of the text and is decorated with small, dark icons related to archaeology and history. The icons include a hammer and chisel, a microscope, a wheelbarrow, a house, a vase, a sword, a plow, a helmet, a ship, a microscope, a wheelbarrow, a house, a vase, a sword, a plow, a helmet, a ship, a microscope, a wheelbarrow, a house, a vase, a sword, and a plow.

du 13 au 16 juin 2023

**Programme**

Gratuit

**jeune public**

[culture.marseille.fr](http://culture.marseille.fr)